Giulianova. Covid-19: 9 nuovi contagi e 57 guariti.

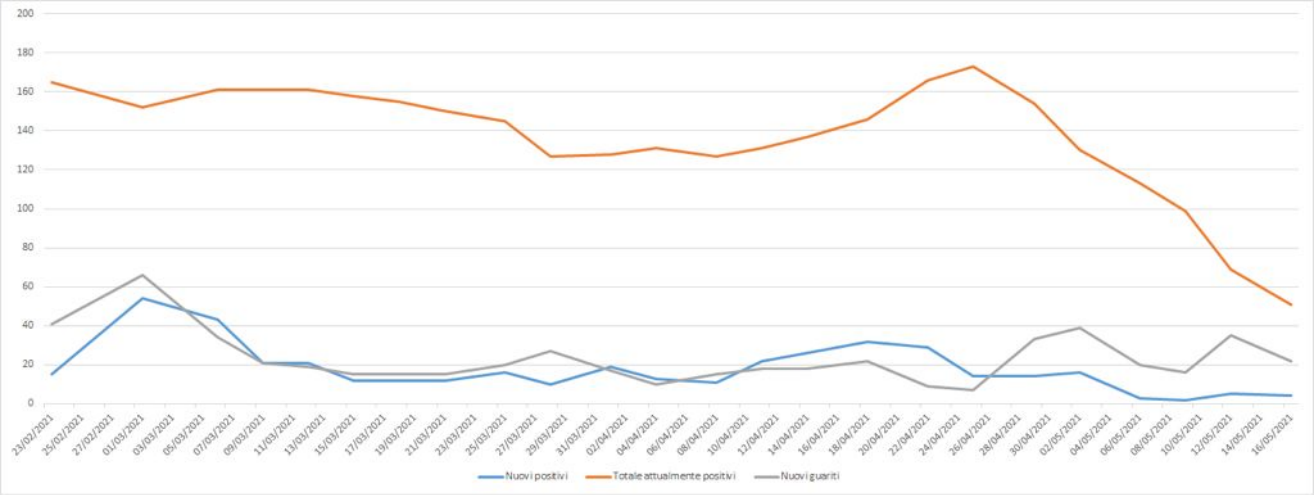

Covid-19 al 17 maggio

Il Comune di Giulianova diffonde i nuovi dati sui cittadini giuliesi positivi al Covid-19, contenuti nelle ultime comunicazioni fornite dal Siesp della Asl di Teramo.

Dal 10 al 16 maggio si registrano in città:

- 9 nuovi contagi
- 57 nuovi guariti (totale guariti 1330)
- Totale attualmente positivi 51 (di cui 4 ricoverati in ospedale)
- Totale deceduti seconda ondata 40
- Totale contagiati nella seconda ondata 1421

In allegato il grafico relativo all’andamento dei contagi.

L’elenco fornito dalla Asl è in continuo aggiornamento, sia per quanto riguarda eventuali contagi sia per il numero di guariti.