Tortoreto. Ennesimo incidente stradale sulla rotonda della fondovalle del Salinello.

Tortoreto. Ennesimo incidente stradale sulla rotonda della fondovalle del Salinello. Il conducente dell’autovettura, forse per un malore o una distrazione, è finito contro il muretto di contenimento dell’aiuola. I residenti, più volte, visto gli innumerevoli incidenti stradali, hanno segnalato il problema alla Provincia di Teramo per una adeguata segnaletica orizzontale e verticale, ma forse per mancanza di fondi ancora non viene messa in sicurezza. Questa volta, come in passato, il conducente è finito in ospedale con diversi traumi. Sul posto sono intervenuti gli uomini della Polizia stradale e i Vigili del Fuoco.

www.giulianovanews.it

Walter De Berardinis
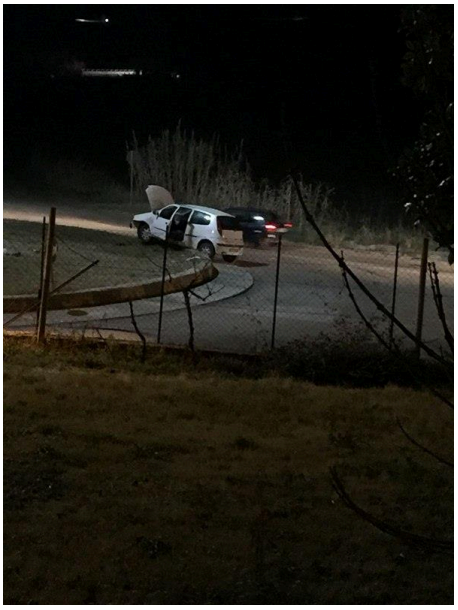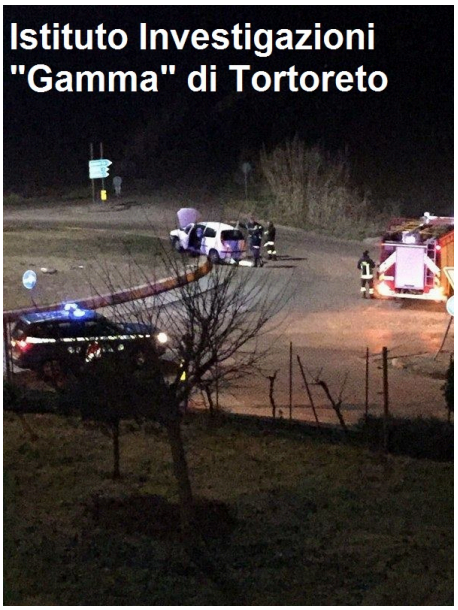
Si ringrazia lo Studio Investigativo “Gamma” di Tortoreto per l’utilizzo delle foto.